

# PROGETTO VIP

Imprese



# PROGETTO VIP

Imprese

## PROGRAMMA DEL WORKSHOP E DEL LABORATORIO

Prof. Valter Cantino



Con il contributo di



# IL CONTESTO DEL SISTEMA BANCARIO



Il Sistema Bancario è coinvolto in un importante processo di adeguamento dei modelli di valutazione del merito creditizio in conformità alle nuove linee guida dell'EBA (European Banking Authority) che farà crescere il peso del giudizio qualitativo all'interno del modello di rating utilizzato per la concessione del credito.

Inoltre, la Commissione Europea ha approvato una regolamentazione sulla Tassonomia per la transizione ecologica che richiede una comunicazione adeguata per rappresentare le politiche di sostenibilità dei fattori ESG per poter accedere ai fondi disponibili.



Con il contributo di



# IL CONTESTO NORMATIVO



Il Codice delle crisi d'impresa e dell'insolvenza (D.Lgs. 17.06.22 n. 83, G.U. 01.07.2022 n. 152) in vigore dal 15.07.2022, dispone che “al fine di prevedere tempestivamente l'emersione della crisi d'impresa, le misure di cui al comma 1 (imprenditori individuali) e gli adeguati assetti di cui al comma 2 devono consentire di:

- rilevare eventuali squilibri di carattere patrimoniale o economico-finanziario, rapportati alle specifiche caratteristiche dell'impresa e dell'attività imprenditoriale svolta dal debitore;
- verificare la sostenibilità dei debiti e le prospettive di continuità aziendale almeno per i dodici mesi successivi e rilevare i segnali di cui al comma 4;
- ricavare le informazioni necessarie a utilizzare la lista di controllo particolareggiata e a effettuare il test pratico per la verifica della ragionevole perseguibilità del risanamento di cui all'articolo 13, al comma 2”.

# IL PROGRAMMA DEL WORKSHOP

- L'evoluzione del modello di valutazione del merito creditizio e le richieste di informazione per la concessione ed i rinnovi dei rapporti bancari;
- Gli obblighi normativi e le responsabilità degli amministratori in merito alla carenza degli adeguati assetti organizzativi, amministrativi e contabili;
- Lo stato dell'arte del sistema di controllo della Piccola e Micro impresa e l'identificazione dei fabbisogni operativi per implementazione di un adeguato sistema di reporting direzionale;
- Il ruolo del dottore commercialista e del consulente di direzione per accompagnare l'evoluzione del sistema di controllo interno della Piccola e Micro impresa.



# IL SELF ASSESSMENT

Al termine del Workshop sarà messo a disposizione dei partecipanti un questionario per valutare lo stato dell'arte della cooperativa e avere consapevolezza della conformità alle norme emanate dal «codice della crisi d'impresa e dell'insolvenza» ed alle attese del sistema bancario in merito alla richiesta ed al rinnovo dei prestiti.

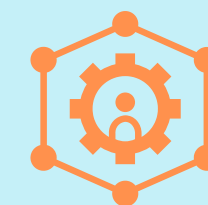

# LE FINALITÀ DEL LABORATORIO

Il Laboratorio è dedicato a creare un ambiente che consenta di applicare fin da subito quanto necessario alla programmazione ed al controllo finanziario conforme alle richieste delle norme e dei regolamenti citati.

I temi saranno affrontati con l'ausilio di un applicativo e di un caso studio che farà da filo conduttore per consentire ai partecipanti di replicare quanto sperimentato per la realtà aziendale di loro riferimento e prendere atto dell'evoluzione del sistema di reporting e della qualità dell'informazione per le decisioni direzionali su situazioni reali.

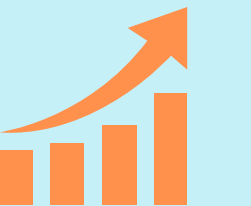
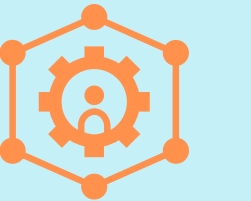



# LA STRUTTURA DEL LABORATORIO



Il Laboratorio sarà strutturato in 4 unità didattiche di 3 ore ciascuna articolate in 4 settimane con la possibilità di avere assistenza da remoto

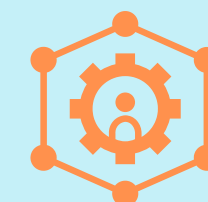

1^ settimana

L'analisi dei dati storici per la definizione dei trend di sviluppo: il forward looking



2^ settimana

La definizione dello scenario competitivo e l'esplicitazione delle ipotesi di gestione

3^ settimana

Il monitoraggio mensile

4^ settimana

L'utilizzo e l'interpretazione dei dati del sistema di reporting



# CRONOPROGRAMMA

Workshop e self  
assessment

Metà/fine Novembre

Laboratorio

Dicembre-Gennaio

Accesso gratuito  
piattaforma

Ulteriore periodo



# PROGETTO VIP

Imprese



**Per conferma di partecipazione con indicazioni  
contatti di chi seguirà il corso:**



**info@legacoop-piemonte.coop  
0115187169**

